

e-απόδειξη:
περισσότερη κάρτα, λιγότερα χαρτάκια...

Πέτρος Καβάσαλης
(σε συνεργασία με την
Τράπεζα Πειραιώς,
Ομάδα Υπηρεσιών Ηλ. Διακυβέρνησης)

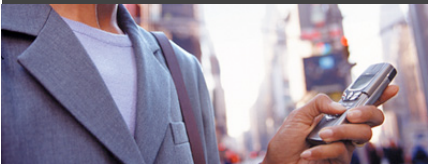

www.aegean.gr
ΠΑΝΕΠΙΣΤΗΜΙΟ ΑΙΓΑΙΟΥ



... Κι έτσι, η συλλογή αποδείξεων μπήκε στη ζωή μας

μια ιδέα!



=

1000 αποδείξεις!!!

+

1

2

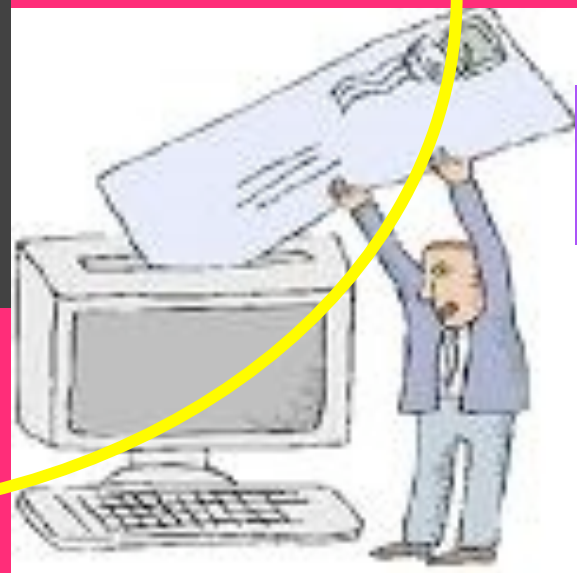

- Αντί για αυτά... e-απόδειξη
 - ⊗ Κερδίζουμε χρόνο (ο καθένας μας)
 - ⊗ Ο φορολογικός έλεγχος απλοποιείται, αυτοματοποιείται...

X



Τι είναι η e-απόδειξη;



- Ένα ηλεκτρονικό document που δημιουργείται στην Τράπεζα μας μετά από κάθε συναλλαγή με την χρεωστική κάρτα μας (ή και την πιστωτική) και έχει για την Εφορία την ισχύ της απόδειξης που μας δίνει ο έμπορος
 - 🕒 Κάθε συναλλαγή που κάνουμε με την κάρτα μας δημιουργεί ούτως ή άλλως μια εγγραφή στο αρχείο της Τράπεζας (της εκδούσας την κάρτα Τράπεζας)
 - 🕒 Αν αυτή η εγγραφή εμπλουτιστεί με το ΑΦΜ του εμπόρου υπέχει, για την Εφορία, αξία αποδείξεως
 - 🕒 Η Τράπεζα συγκεντρώνει όλες τις εγγραφές που προκύπτουν από τις συναλλαγές μας σε ένα profile που συνδέεται με τον e-banking λογαριασμό μας
 - 🕒 Από εκεί, εξάγεται ετησίως ένα αρχείο (λίστα) με τις εγγραφές που θέλουμε να υποβάλουμε με την φορολογική μας δήλωση , επικυρωμένο από την Τράπεζα μας (Βεβαίωση Εξόδων, κάτι σαν την Βεβαίωση Αποδοχών)



Πώς; (1)

- Βήμα 1: Ο/η φορολογούμενος εξουσιοδοτεί την Τράπεζα του
 - 🌐 Αποφασίζει να συμμετέχει στο πρόγραμμα «e-απόδειξη»



- Βήμα 2: Η Τράπεζα (η εκδούσα της κάρτας αρχή) συγκεντρώνει μετά από κάθε συναλλαγή του/της φορολογούμενου
 - 🌐 Ημερομηνία,
 - 🌐 Ποσό,
 - 🌐 Επωνυμία εμπόρου (merchant),
 - 🌐 Αριθμός συναλλαγής όπως αποτυπώνεται στην σχετική απόδειξη που υπογράφει ο κάτοχος της κάρτας για να επικυρώσει τη συναλλαγή





Πώς; (2)

- Βήμα 3: Η Τράπεζα λαμβάνει από το Μητρώο Εμπόρων, το **ΑΦΜ του εμπόρου** (για να συμπληρωθεί η εγγραφή)
 - ⊕ Δεν υπάρχει, πρέπει να δημιουργηθεί σε συνεργασία του Υπουργείου Οικονομικών με τις Τράπεζες
- Βήμα 4: Στο τέλος του φορολογικού έτους, το σύνολο αυτών των εγγραφών, καθώς και το συνολικό ποσό που αντιστοιχεί, παραδίδονται από την Τράπεζα (την εκδούσα της κάρτας), σε ειδικό επικυρωμένο αρχείο, στον-στην κάτοχο της κάρτας.
 - ⊕ Ο φορολογούμενος μπορεί να επιλέξει τις αποδείξεις που θα υποβάλει στη φορολογική του δήλωση





Οφέλη και Θέματα προς διερεύνηση

■ Οφέλη

- ⊕ Βιωσιμότητα του συστήματος συλλογής αποδείξεων
- ⊕ Ενθάρρυνση της χρήσης χρεωστικών κρατών
- ⊕ Αύξηση της φορολογητέας ύλης

■ Θέματα προς διερεύνηση

- ⊕ e-αποδείξεις vs χαρτάκια
 - Και τα 2?
- ⊕ Φορολογικά κίνητρα (συντελεστής αύξησης)
- ⊕ Το κράτος δημιουργεί μια πολιτική ενθάρρυνσης χρήσης Χρεωστικών Καρτών, μέρος του οφέλους που προκύπτει για τις Τράπεζες επενδύεται στον εκσυγχρονισμό των ταμειακών μηχανών των εμπόρων